외관조사망도 번호
U13_노티터널_1(45k323~45k336)

호남고속선 노티터널_1(45.323~45.336km, S1)

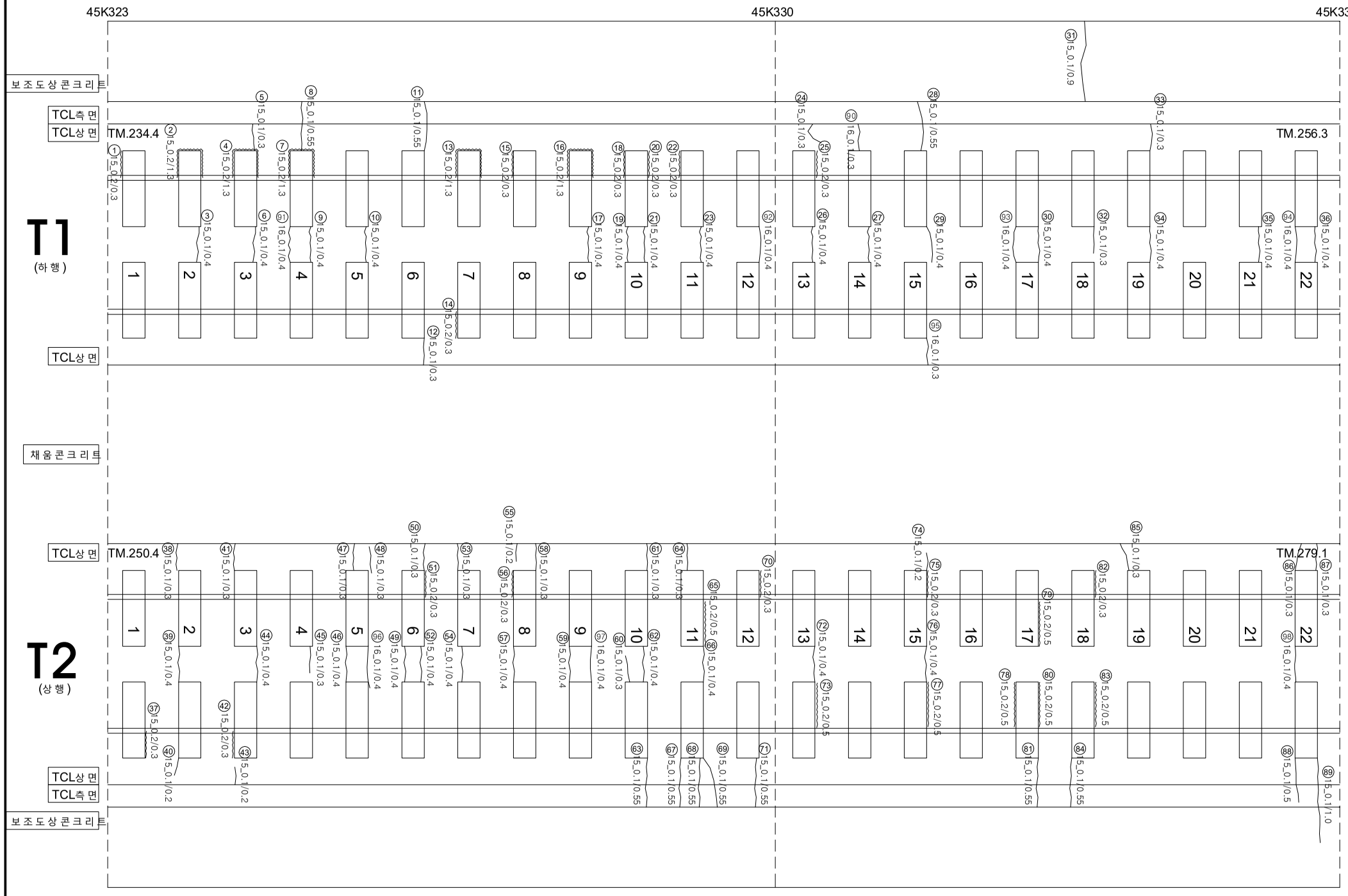

연번	손상	폭		연장		비고	연번	손상	폭		연장		비고
1	경계부 균열	0.2	㎜	0.3	m		56	경계부 균열	0.2	㎜	0.3	m	
2	경계부 균열	0.2	㎜	1.3	m		57	균열	0.1	㎜	0.4	m	
3	균열	0.1	㎜	0.4	m		58	균열	0.1	㎜	0.3	m	
4	경계부 균열	0.2	㎜	1.3	m		59	균열	0.1	㎜	0.4	m	
5	균열	0.1	㎜	0.3	m		60	균열	0.1	㎜	0.3	m	
6	균열	0.1	㎜	0.4	m		61	균열	0.1	㎜	0.3	m	
7	경계부 균열	0.2	㎜	1.3	m		62	균열	0.1	㎜	0.4	m	
8	균열	0.1	㎜	0.55	m		63	균열	0.1	㎜	0.55	m	
9	균열	0.1	㎜	0.4	m		64	균열	0.1	㎜	0.3	m	
10	균열	0.1	㎜	0.4	m		65	경계부 균열	0.2	㎜	0.5	m	
11	균열	0.1	㎜	0.55	m		66	균열	0.1	㎜	0.4	m	
12	균열	0.1	㎜	0.3	m		67	균열	0.1	㎜	0.55	m	
13	경계부 균열	0.2	㎜	1.3	m		68	균열	0.1	㎜	0.55	m	
14	경계부 균열	0.2	㎜	0.3	m		69	균열	0.2	㎜	0.3	m	
15	경계부 균열	0.2	㎜	0.3	m		70	경계부 균열	0.1	㎜	0.55	m	
16	경계부 균열	0.2	㎜	1.3	m		71	균열	0.1	㎜	0.4	m	
17	균열	0.1	㎜	0.4	m		72	균열	0.2	㎜	0.5	m	
18	경계부 균열	0.2	㎜	0.3	m		73	경계부 균열	0.1	㎜	0.2	m	
19	균열	0.1	㎜	0.4	m		74	균열	0.2	㎜	0.3	m	
20	경계부 균열	0.2	㎜	0.3	m		75	경계부 균열	0.1	㎜	0.4	m	
21	균열	0.1	㎜	0.4	m		76	균열	0.1	㎜	0.4	m	
22	경계부 균열	0.2	㎜	0.3	m		77	경계부 균열	0.2	㎜	0.5	m	
23	균열	0.1	㎜	0.4	m		78	경계부 균열	0.2	㎜	0.5	m	
24	균열	0.1	㎜	0.3	m		79	경계부 균열	0.2	㎜	0.5	m	
25	경계부 균열	0.2	㎜	0.3	m		80	경계부 균열	0.2	㎜	0.5	m	
26	균열	0.1	㎜	0.4	m		81	균열	0.1	㎜	0.55	m	
27	균열	0.1	㎜	0.4	m		82	경계부 균열	0.2	㎜	0.3	m	
28	균열	0.1	㎜	0.55	m		83	경계부 균열	0.2	㎜	0.5	m	
29	균열	0.1	㎜	0.4	m		84	균열	0.1	㎜	0.55	m	
30	균열	0.1	㎜	0.4	m		85	균열	0.1	㎜	0.3	m	
31	균열	0.1	㎜	0.9	m		86	균열	0.1	㎜	0.3	m	
32	균열	0.1	㎜	0.3	m		87	균열	0.1	㎜	0.3	m	
33	균열	0.1	㎜	0.3	m		88	균열	0.1	㎜	0.5	m	
34	균열	0.1	㎜	0.4	m		89	균열	0.1	㎜	1.0	m	
35	균열	0.1	㎜	0.4	m		90	균열	0.1	㎜	0.3	m	
36	균열	0.2	㎜	0.3	m		91	균열	0.1	㎜	0.4	m	
37	경계부 균열	0.1	㎜	0.3	m		92	균열	0.1	㎜	0.4	m	
38	균열	0.1	㎜	0.4	m		93	균열	0.1	㎜	0.4	m	
39	균열	0.1	㎜	0.2	m		94	균열	0.1	㎜	0.4	m	
40	균열	0.1	㎜	0.3	m		95	균열	0.1	㎜	0.3	m	
41	균열	0.2	㎜	0.3	m		96	균열	0.1	㎜	0.4	m	
42	경계부 균열	0.1	㎜	0.2	m		97	균열	0.1	㎜	0.4	m	
43	균열	0.1	㎜	0.4	m		98	균열	0.1	㎜	0.4	m	
44	균열	0.1	㎜	0.3	m		99						
45	균열	0.1	㎜	0.3	m		100						
46	균열	0.1	㎜	0.4	m		101						
47	균열	0.1	㎜	0.3	m		102						
48	균열	0.1	㎜	0.4	m		103						
49	균열	0.1	㎜	0.3	m		104						
50	균열	0.2	㎜	0.3	m		105						
51	경계부 균열	0.1	㎜	0.4	m		106						
52	균열	0.1	㎜	0.4	m		107						
53	균열	0.1	㎜	0.3	m		108						
54	균열	0.1	㎜	0.2	m		109						
55	균열	0.1	㎜	0.2	m		110						

시행사	용역명	용역사	과업참여자		범례			
			과업책임자	분야별책임자				
KORAIL 한국철도공사 KOREA RAILROAD	2017년도 호남고속선 오송-광주송정간 콘크리트궤도 점검용역	(주)한국구조물안전연구원 (주)한국국토안전연구원 (재)한국건설품질연구원	이 복 영	라 윤 강 김 경 기 윤 석 기	0.2/2.0 (0.3㎜이하 : 흑색) 0.4/2.0 (0.3㎜초과 0.5㎜이하 : 청색) 0.6/2.0 (0.5㎜초과 1.0㎜미만 : 적색) 1.0/2.0 (1.0㎜이상 : 분홍색)	침목도상분리 망상 박리,박락,파손 백태	재료분리 철근노출 누수,습윤부 시공이음분리,층분리	